



Ben jij de gedreven
Projectmanager E-installatie
die beweging brengt
in onze grote utiliteitsprojecten?



werkenbijkanters.nl

Gebruiker moet altijd op E-installatie kunnen vertrouwen

Steeds meer gebouwen gaan van het gas af en dat betekent dat de E-installaties een nog belangrijkere rol spelen bij zowel nieuwbouw als het duurzaam renoveren van bedrijfsgebouwen en appartementencomplexen. Kanters e.tech is gespecialiseerd in industriële automatisering en (gebouwgebonden) E-installaties voor de zakelijke markt. Dat het bedrijf uit Erp de complete E-installatie voor het nieuwe appartementencomplex Klepperheide in Druten heeft verzorgd, is volgens hoofd verkoop Dennis Verhoeven uitzonderlijk. "Door de bedrijfsovername van Versteegen Elektro hebben wij dit woningbouwproject in uitvoering gekregen. Er is door ons team met veel plezier aan dit project gewerkt en het resultaat mag er zijn."

In opdracht van hoofdaannemer Bouwbedrijf Peter Peters verzorgde [Kanters e.tech](https://www.kanters-e.tech) het ontwerp en de installatie voor de elektrische installatie voor zowel de 48 appartementen als de algemene ruimtes. "Alle appartementen hebben een eigen meterkast waarop ook de warmtepompen met ingebouwde boiler zijn aangesloten. Ook hebben wij de intercominstallatie aangelegd waarmee bewoners kunnen communiceren met bezoekers welke bij de centrale voordeur aanbellen. De entreehal en de gangen op alle verdiepingen hebben wij voorzien van ledverlichting. De toekomstige bewoners kunnen wat ons betreft vertrouwen op een duurzame E-installatie als voedingsbron voor hun wooncomfort."

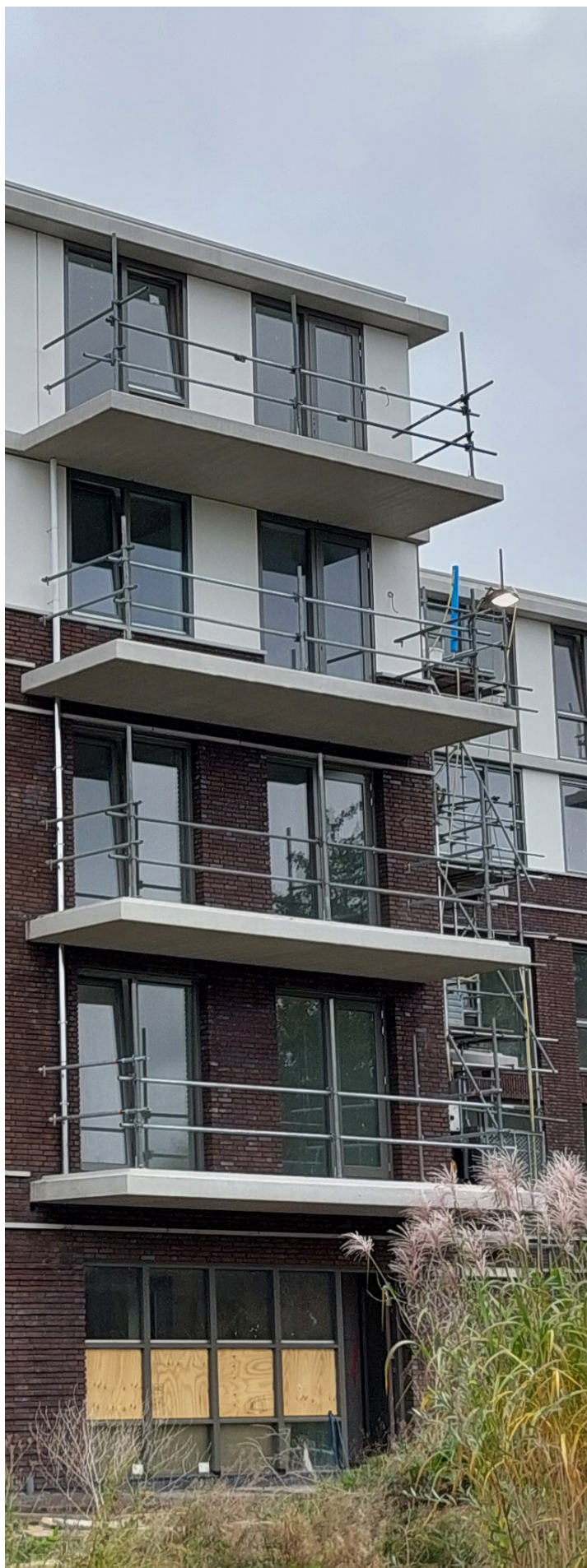

Er zijn veel prefab bouwelementen toegepast.

Opdrachtgever

Social Invest OG, Schaijk

Projectontwikkelaar

Peters Projectontwikkeling, Schaijk

Architect

JYB Architecten BV, Waalwijk

Constructeur

Constru BV, Schaijk

Hoofdaannemer

Bouwbedrijf Peter Peters, Schaijk

E-installeateur

Kanters e.tech, Erp

W-installeateur

AGO Technische Installaties BV Schaijk

Dakluiken

Storax BV, Zwijndrecht

Staalconstructie

Van der Lee Staalbouw BV, Nistelrode

Kozijnen

Peters Machinale Timmerwerken BV, Schaijk

Bouwprogramma

Bouwen huurappartementen & commerciële ruimte aan de Klepperheide

Bouwperiode

September 2023 – december 2024

Bruto vloeroppervlakte

5.880 m²

“

“Bij dit project waren diverse onderdelen uit Peters Groep betrokken”